



MODY LEO TORO

MODULO RICHIESTA ORDINE/OFFERTA

ORDINE
 OFFERTA
 Data: _____

ALBERTO SASSI S.p.A.
www.sassi.it
 sales@sassi.it

Rev. 2018/01 IT

DA: _____	RIF: _____	Consegna richiesta: _____
------------------	-------------------	----------------------------------

➤ **DATI IMPIANTO** **basso traffico** **medio traffico** **alto traffico**

Tiro _____ Velocità cabina **V m/s** _____ Portata **Q Kg** _____ Cabina + arcata **F Kg** _____ Corsa **H m** _____
 Contrappeso **G kg / %** _____ Funi **n°x Ø** _____ Marca e tipo funi : _____ Peso funi (corsa H) **kg** _____
 Funi Compensate % _____

➤ **ARGANO :** **MODY** **LEO** **TORO** **QUANTITA':** _____

Rapporto _____ Puleggia **Ømm** _____ Gole **n°x Ø** _____ Passo gole _____ freno **Volt DC:** _____

➤ **MOTORE marca ALBERTO SASSI**

2 velocità VVVF V _____ Hz _____ Poli/giri _____ Potenza sincr. kW _____ Avv/h _____

Ventilatore 220/240V mono di serie

➤ **FRENO SU ASSE LENTO**

si solo predisposizione Voltaggio freno: standard 205/207V 48-60-104-180V (solo freni Sassi)

leve apertura manuale (solo per freno DF)

Lingua targa argano e libretti GB D E F CZ AR

ACCESSORI	
<input type="checkbox"/> Bloccafuni <input type="checkbox"/> Guardafuni <input type="checkbox"/> Attacco Encoder lato reggispinta (standard su Leo e Toro) <input type="checkbox"/> Attacco Encoder lato motore (unica opzione su Mody) <input type="checkbox"/> Encoder <input type="checkbox"/> Connettore per inverter – specificare Marca / Tipo _____ <input type="checkbox"/> Ecobrake	<input type="checkbox"/> Protezione puleggia <input type="checkbox"/> Telaio piano <input type="checkbox"/> Telaio alto Calata funi _____ mm <input type="checkbox"/> Rinvio Ø _____ mm <input type="checkbox"/> Protezione rinvio <input type="checkbox"/> Antivibranti <input type="checkbox"/> Supporto esterno su albero standard <input type="checkbox"/> Imballo in cassa

NORME: EN81/98 EN81 20+50

- Olio for life incluso
- Gole puleggia: per passi standard consultare il catalogo tecnico (www.sassi.it)
- Ventilatore di serie: monofase 220/240 V 50/60 Hz (180-240 Avv/h a 2 velocità – 240 Avv/h per VVVF)
- Motori flangiati Sassi : IP21 classe F con termoresistori e colleg. stella /triangolo –
- Attacco encoder lato reggispinta
- Encoder standard ad albero cavo Ø 25mm con 1024 impulsi con elettronica push-pull e line driver con alimentazione da 5 a 30 V – cavo 7m .
- I58 con albero su Mody

POSIZIONE PULEGGIA

- senza puleggia
- Tamburo Ø400mm L495
 Ø 520mm L440

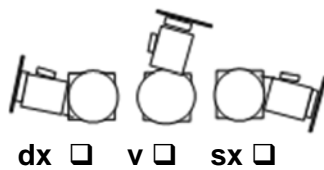

Configurazione tipo

Configurazione tiro laterale

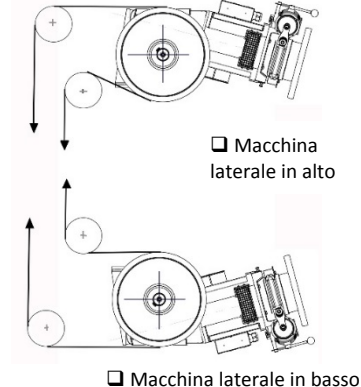
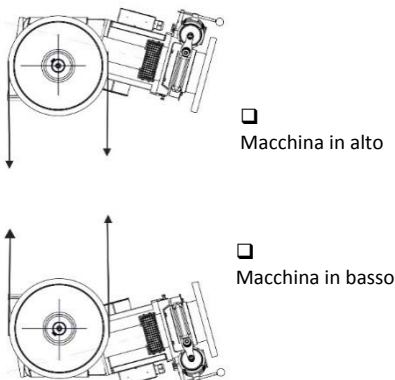

Forma gole

Standard gole a V 35°/97° oppure 45° senza intaglio temprata

- V angolo _____°
 V angolo _____° **con intaglio** angolo _____°
 U angolo _____°
 U angolo _____° **con intaglio** angolo _____°
 temprato non temprato

Fune- carico rottura minimo per fune _____Kg

Note:

Per alberi allungati compilare modulo pagina seguente ➔➔

Da/from/Von/ _____

Rif ordine/ offerta argano
 Betr. Getriebe-bestellung/angebot
 Ref offre / commande treuil
 Ref. Gear's Order/offer -
 Ref pedido/oferta reductor

Argano modello
 Gear's type
 Getriebetyp
 Treuil type
 Reductor tipo

ALBERO ALLUNGATO / EXTENDED SHAFT / VERLANGERTE WELLE / ARBRE ALLONGEE / EJE LARGO *

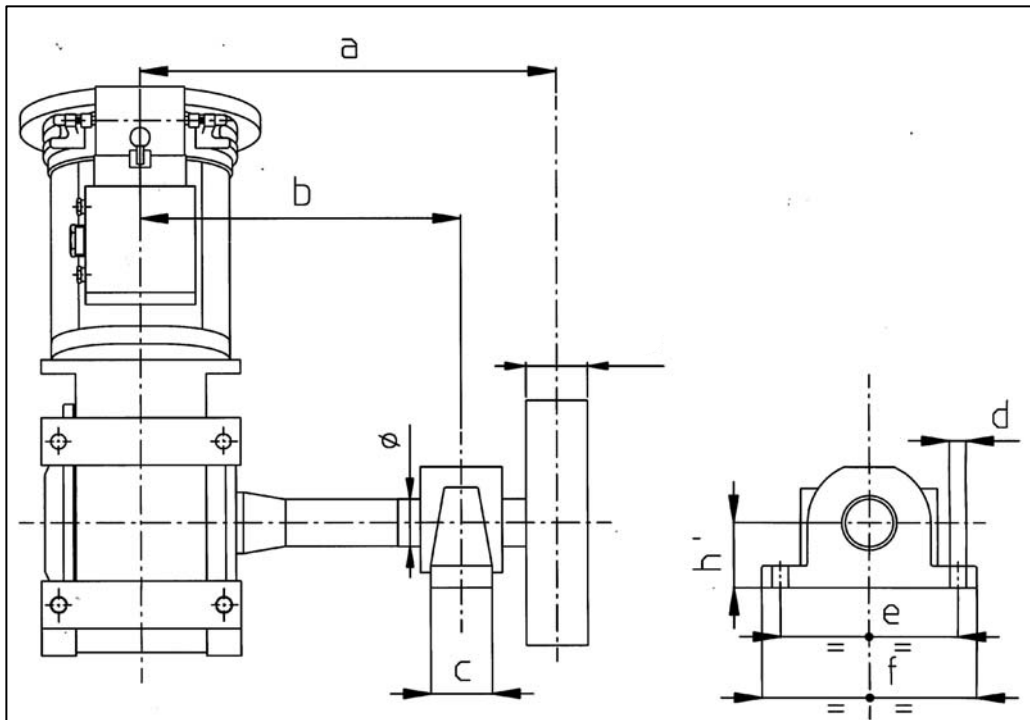

	mm
a	
b	

Carico statico / static load
Kg.

*NOTA: escluso MB95 MB108 / MB95 MB108 excluded / Ausgenommen MB95 MB108 / Exclu MB95 MB108 / Excluido MB95 MB108